



AL LAVORO **PER IL LAVORO**

POLITICHE REGIONALI MESSE IN CAMPO

13.03.2018



POLITICHE REGIONALI PER IL LAVORO

RISORSE IN CAMPO

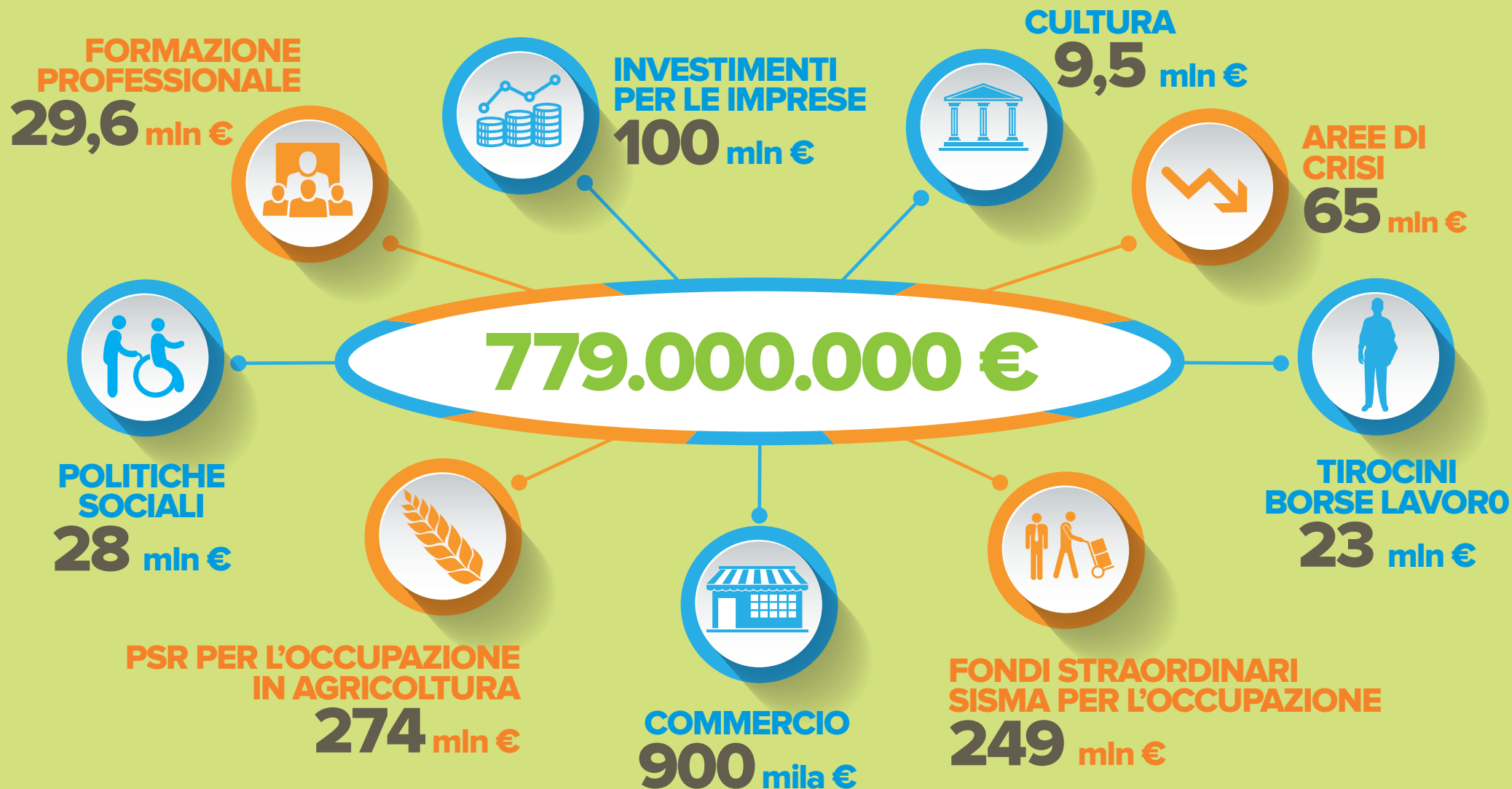



INVESTIMENTI PER LE IMPRESE

Risorse messe in campo:

100 mln €

MANIFATTURA LAVORO 4.0	€ 8.976.193,43	107 aziende coinvolte	200 posti di lavoro
START UP INNOVATIVE	€ 9.555.260,17	71 aziende coinvolte	149 posti di lavoro
SPECIALIZZAZIONE INTELLIGENTE	€ 54.080.766,03	572 aziende + 3 cluster + 42 università e centri RSTI	476 posti di lavoro
CREAZIONE DI IMPRESA (avviso 2016)	€ 7.500.000,00		541 posti di lavoro 235 nuove imprese create, di cui 40 IN AREA CRATERE
CREAZIONE di IMPRESA (avviso 2018)	€ 6.000.000		
Ricerca, sviluppo e start up innovative	€ 15.130.000,00		tote 447*
di cui: Piceno	€ 2.88.000,00		110
Area ADP Merloni	€ 7.888.000,00		213
Resto delle Marche	€ 4.254.000.00		124

* Il numero degli occupati si riferisce a progetti approvati e ammessi a finanziamento





TIROCINI + BORSE LAVORO

Risorse messe in campo:

€ 23.000.000,00

GARANZIA GIOVANI	€ 10.295.214,91	4539 giovani coinvolti	1.909 occupati**
AREA CRATERE	€ 2.800.000,00	859 giovani coinvolti	241 occupati
INCENTIVI ASSUNZIONI PER TIROCINI CRATERE	€ 2.000.000,00	le domande sono in corso	
EXTRA-CURRICULARI*		27.706 giovani coinvolti	12.442 occupati
UFFICI GIUDIZIARI	€ 211.531,60	41 giovani coinvolti	N.P.
BORSE LAVORO	€ 7.570.153,50	1.789 giovani coinvolti	326 occupati

*Indennità a carico del privato

** Gli esiti occupazionali sono relativi al periodo 2015 - 2017 considerando tre mesi dalla conclusione della procedura





POLITICHE SOCIALI

Risorse messe in campo:

€ 28.122.407,97

POLITICHE SOCIALI VOUCHER NIDI:	€ 1.000.000	contributo per 500 famiglie
POLITICHE SOCIALI MIGLIORAMENTO ATS	€ 14.000.000	
POLITICHE SOCIALI DISABILI	€ 1.286.000	86 posti di lavoro creati adeguamento di 46 postazioni di lavoro
POLITICHE SOCIALI SOSTEGNO AL REDDITO	€ 12.000.000	



IL PSR PER L'OCCUPAZIONE IN AGRICOLTURA

Risorse messe in campo

€ 274.262.000

DOTAZIONE MISURE ORDINARIE PSR
per politiche di lavoro

€ 256.625.000

DOTAZIONE MISURE ORDINARIE PSR -GAL
per politiche di lavoro

€ 17.637.000

Misure per:

- creazione di nuove imprese
- insediamento di giovani in agricoltura
- investimenti che portano ad un maggior fabbisogno di lavoro in azienda
- indennità compensative alle aziende di montagna, che garantiscono un proseguimento dell'attività e quindi un mantenimento dell'occupazione





AREE DI CRISI

Totale risorse in campo:

65.000.000

AREA DI CRISI COMPLESSA PICENO

Risorse in campo:

€ 31.757.000

Avviso 181/89	€ 17.000.000	109 assunzioni previste
Sostegno start-up e imprese esistenti Fesr	€ 5.857.142	80 assunzioni previste
Incentivi alle assunzioni Fse	€ 4.000.000	previsione assunzioni non ancora disponibile
Altri interventi	€ 4.899.858	

AREA DI CRISI PESARO URBINO

Risorse in campo:

€ 5.623.376,62

224 assunzioni, di cui 210 a tempo indeterminato.
Assunzioni in corso

AREA DI CRISI MERLONI

Risorse in campo

€ 18.519.480,5

Avviso 181/89	€ 13.000.000	89 assunzioni previste a tempo indeterminato
Sostegno start-up e imprese esistenti Fesr	€ 5.519.480,52	158 assunzioni previste, di cui 133 a tempo indeterminato. Assunzioni in corso

ITI FABRIANO

Risorse in campo Fesr + Fse

€ 4.500.000

assunzioni previste nel 2019

**AREA DI CRISI NON COMPLESSA PU, FERMANO E ALCUNI COMUNI
DI ANCONA E PORTO RECANATI**

€ 5.000.000

occupazione da realizzare 2019/2020





COMMERCIO

Rivitalizzazione del piccolo commercio

€ 900.000





FORMAZIONE PROFESSIONALE POR FSE DATI 2016-2017

Budget finanziario:

29.600.000 €

destinatari: 10.300

AMBITI:

- Filiera tessile abbigliamento calzature
- Filiera legno mobile
- Filiera edile costruzioni
- Corsi di formazione a occupazione garantita
- Professioni turistiche
- Manager dello sviluppo locale
- Lotti di ore di formazione per il rilascio della qualifica i specializzazione, per l'inserimento lavorativo e formazione permanente e continua
- Competenze digitali





FONDI STRAORDINARI SISMA PER L'OCCUPAZIONE

Risorse messe in campo:

€ 249.000.000

DOTAZIONE MISURE SISMA STATO

€ 86.000.000

DOTAZIONE FESR

€ 100.000.000

DOTAZIONE MISURE SISMA PSR

€ 55.500.000

DOTAZIONE MISURE SISMA PSR -GAL

€ 7.500.000





CULTURA E OCCUPAZIONE

Risorse messe in campo

€ 9.485.707,82

Sostegno alla innovazione e aggregazione in filiere delle pmi culturali e creative, della manifattura e del turismo per il miglioramento della competitività in ambito internazionale e dell'occupazione

€ 4.685.707,82

Occupazione e distretto culturale evoluto

€ 4.800.000

IL DISTRETTO CULTURALE EVOLUTO DELLE MARCHE

Fondo regionale straordinario per gli interventi prioritari
4,8 milioni di euro

13 progetti di interesse regionale
3,050 milioni di €

4 progetti di iniziativa regionale
1.750 milioni di euro

Finanziamento regionale max 40%
costo totale progetto

Concorso finanziario soggetti proponenti > 60%

RISORSE COMPLESSIVE TRIPLICATE

